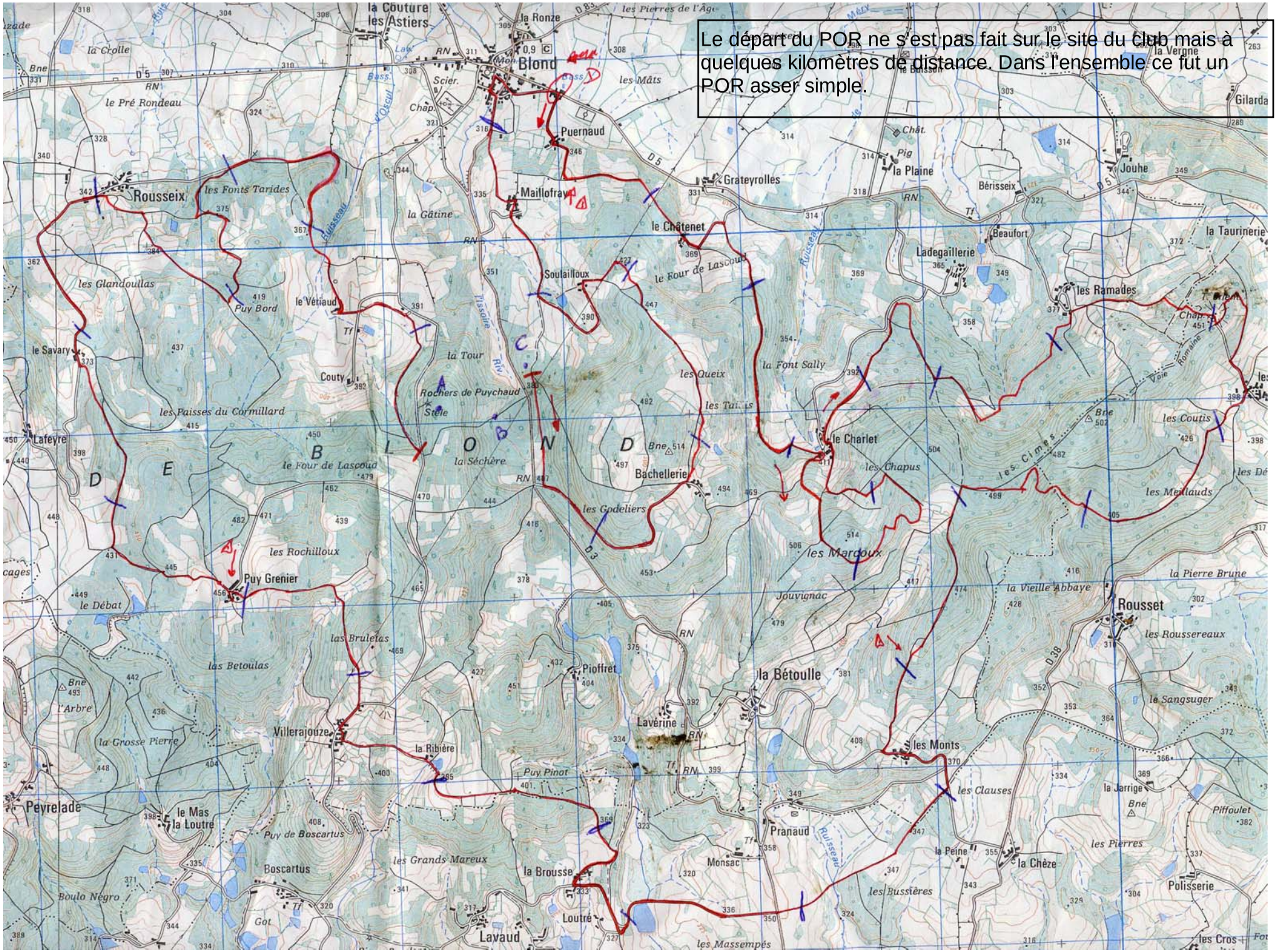

Le départ du POR ne s'est pas fait sur le site du club mais à quelques kilomètres de distance. Dans l'ensemble ce fut un POR asser simple.